

OBJECTIF PREPA

Niveau Terminal

PARCOURS PRÉPAS
SCIENTIFIQUE ET
COMMERCIALE

Objectifs

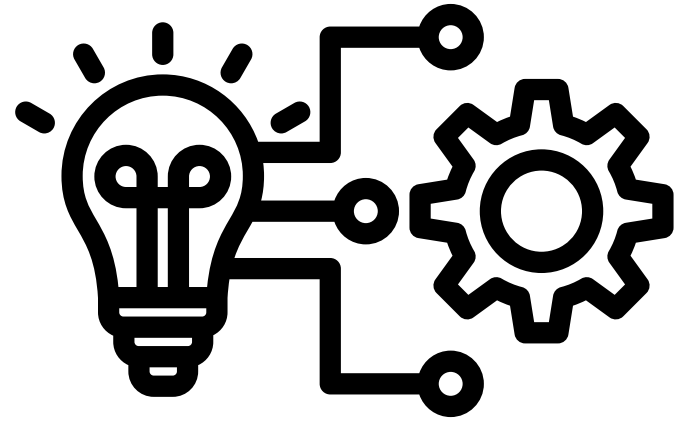

J'ai choisi les spécialités
mathématiques et physique-chimie

- Se préparer aux exigences de la 1ère année de la classe prépa scientifique ou de la classe prépa commerce (maths uniquement)
- Acquérir des connaissances de la 1ère année de prépa. en lien avec le programme de Terminale
- Accompagner chacun dans son parcours d'orientation et améliorer son dossier scolaire (pour Parcoursup)
- Améliorer ses chances de réussir la 1ère année CPGE

Les intervenants

Des enseignants diplômés qui font le lien entre la Terminale et la 1ère année de « prépa »

Le nombre d'heures - Tarifs et informations

72 h de cours

- 32 h de mathématiques
- 32h de physique - chimie
- 8h de découverte des SI

Réparties de la manière suivante:

- 20h sur 5 samedis de 8h30 à 12h30
- 28h sur les vacances d'Avril
- 16h début juillet

Non boursiers : 500€

Boursiers : 400€

Pour les élèves extérieurs
+ 50€ de frais de dossier

+ d'infos:

04.90.34.01.50

Mail: h.bartolo@nd-sl.fr

Site: <http://www.stlouis-orange.fr/> dans menu lycée/nos prépas

Le dossier d'inscription est téléchargeable sur notre site.