Saint-Louis
Collège-Lycée

# FORUM

## des Métiers et des Formations de Saint-Louis

## Samedi 24 Novembre 2018

## De 9h à 12h

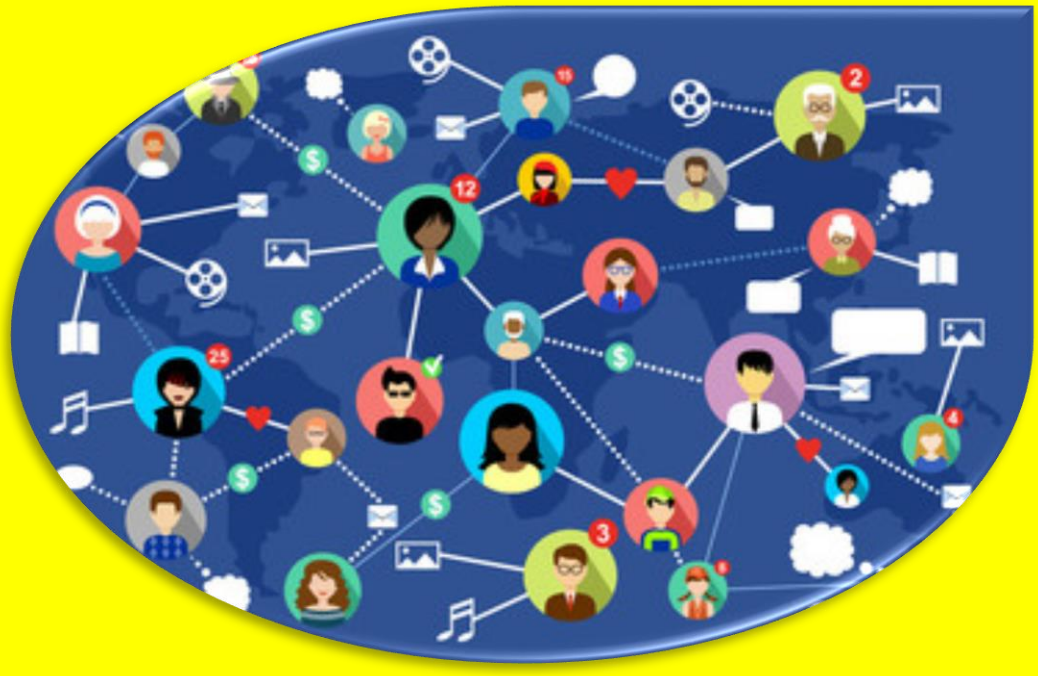

***Venez à la rencontre des professionnels, des anciens élèves et des établissements scolaires. Ils vous feront partager leurs expériences.***